

会費納入のお願い

年会費 2,000円
①郵便振替口座番号 00170-6-255304
②さくら銀行日本橋東支店 普通預金 6341774
天草高校同窓会 関東支部事務局



熊本県立天草高等学校 同窓会 関東支部

発行 西 功
発行人 西 功
編集人 廣田和史 池崎力ヨ子
印刷所 株式会社 光洋
同窓会事務局 廣田和史
〒300-12 茨城県稲敷郡笠崎町高見原3-4-37
TEL.0298-74-3400 FAX.0298-74-3443

第十五回「あまたか会」開催によせて

関東支部 会長 西 功 (高2回)



今年、第十五回関東支部総会「あまたか会」を迎えます。
母校創立百周年を祝して、多数の卒業生の厚き母校愛によって建設された同窓会館も在校生に立派に活用されているようです。
「継続は力なり」と申しますが、支部会員の皆様のご協力と歴代幹事の献身的な努力によってお陰様で十五回の歴史を重ねることができましたことに深く感謝致します。
何こともそうですが、一つの事を完成或いは終了しますと、どうしても「中だるみ」が生れがちですが、関東支部も会員の高齢化や景気の悪化などの影響か総会や行事の出席者の減少が見受けられます。
このような情勢の中で、この八月に同窓会全国支部長会議及び同窓会本部定期総会が開催され、別記の通り今後の同窓会の運営について話し合われました。われわれ関東支部も、この新たな目標達成のための努力並びに協力したいと思います。
本年度の関東支部の総会「あまたか会」を多くの皆様の出席のもと楽しい総会にするために、東京の新しい人気スポット・東京港の見える海浜のホテル・グランパシフィックを会場と致しました。なお、今年とは同

期会(横の)連携を強化するため学年別の名簿を正確に把握し出席を広く呼び掛け、総会の盛会を期したいと存じております。

最近の世情や不況は深刻であり会員の住所変更も激しく、出・欠のハガキにも健康が優れず出席できない返事や、「目下失業中」の悲しい便りが増加しています。一日も明るいニュースが欲しいところですが、同窓会への出席により、仲間との談笑の中で「元氣」を取戻す機会になれば...と願っております。

日本に未来はないと言った政治家や経済学者がいますが、敗戦による壊滅的状况の中から不死鳥の如く、今日の日本を復興させた民族です。やがて再び明るい展望が期待できる日本になるであろうと信じます。
「総会には是非ご出席下さい。」

全国支部長会議報告

同窓会全国支部長会議が、平成11年8月6日に本渡において (2頁へ続く)

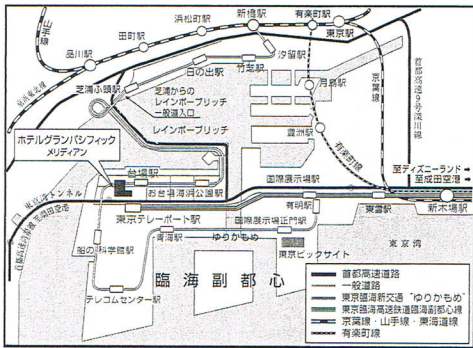

第十五回「あまたか会」開催のご案内

臨海副都心の夜景を楽しみながら、久しぶりに語ろう!

(1)日時 十月十六日(土)

15:30 受付

16:30 総会

17:00 懇親パーティ・アトラクション

天草名品原価販売

(2)会場 ホテル・グランパシフィック

東京都港区台場2-6-1

(3)会費 東京 5,500円 6,711円

会費 10,000円

女 8,000円

(4)出席申込

同封のハガキにより九月三十日までに出・欠の返事を送付願います。なお、欠席の方も是非近況をお知らせ下さい。

(5)交通

①東京臨海新交通(ゆりかもめ) 台場駅下車(直結)

②東京臨海高速鉄道 東京テレポート駅下車 徒歩5分

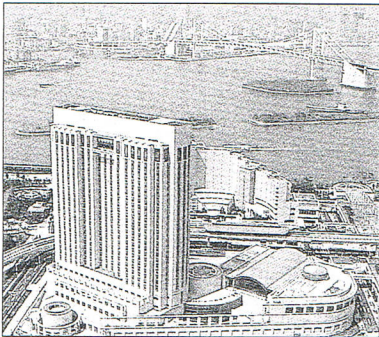

西 事務所 代表 西 功 (二回生・牛深)

〒101-0052 東京都千代田区神田小川町三十一-二
インベリアル御茶の水306
電話・FAX 〇三三三-二九五五・五八七〇
〒343-0023 越谷市東柳田町一〇-四(自宅)
TEL 〇四八九-六二八〇五八
FAX 〇四八九-六二九一二二

和光製業株式会社 取締役会長

森下 一人 (二回生・二江)

〒150-0013 東京都渋谷区恵比寿一-二九-一五
電話 〇三三四-四一五二五二
FAX 〇三三四-四一五二五五

株式会社 東京パルカ 取締役会長

濱崎 昌典 (二回生・富岡)

〒208-0023 武蔵村山市伊平町二-二
電話 〇四五五-六〇二九〇八
FAX 〇四五五-六〇二五二八

株式会社 三浦測量 代表取締役

三浦 善四郎 (二回生・富岡)

〒211-0061 川崎市中原区小杉町三二-六四-五
川崎住宅 小杉第三ビル
電話 〇四四-七三三六-七五五六
FAX 〇四四-七三三七-七九三三

医療法人 五陽会 理事長 医学博士

五島 一吉 (四回生・本渡)

〒194-0041 町田市玉川学園二八-三三
五島耳鼻科医院
電話 〇四二七-二五八七二二

### 「新しい天高づくりを 目指す」

校長 坂本 昭英

同窓会関東支部の皆様、一言ご挨拶申し上げます。早いもので着任してから五カ月近くになります。天草の勤務は始めてありますが、すばらしい自然と人情豊かな風土に感謝しながらの毎日です。

ところで天高も創立百三年目となり、二十一世紀を目前にして、今、新しい学校づくりに取組んでいます。天草高校は、やはり地域の中心校として地域のリーダー、日本のリーダーを目指し、世界に羽ばたく人材の育成を図ります。そのために体づくりと心づくりをするため、その基盤の上に学力充実を図り、生徒諸君一人ひとりの自己実現へ向けて指導して参ります。そういう中で八月のイ

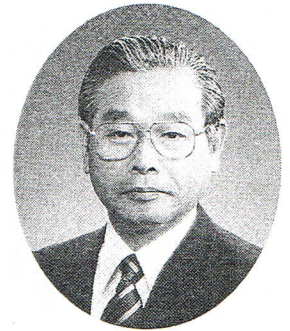

ンターハイには男子ソフトボール、陸上、空手の三部が出場しました。ソフトボール部は全国第三位という輝かしい成績を残しまして、これからの天高づくりに弾みをつけてくれました。

先日の同窓会総会におきましても、堀田会長から、これからの天高づくりに関して激励の言葉を戴き感謝しているところです。

関東支部の皆様方にも、どうかこれまで同様のご支援を戴きますようお願いしてご挨拶と致します。

### 十四回生の皆さん！待ってます

池崎 カヨ子

平成八年の「五和会」に出席した折、山本忠義さん（現事務局長）に、天高同級会の十四回生の役員が空席だがと誘いがあり、お役に立てればと引き受けたものの、平成九年の湯河原総会には十四回生の出席者なし、周囲の楽しそうな会話を背に私は独りぼっち、とても淋しい思いをしました。十年の厚生年金会館での総会には何とか一人出席して頂き、遠き日の想

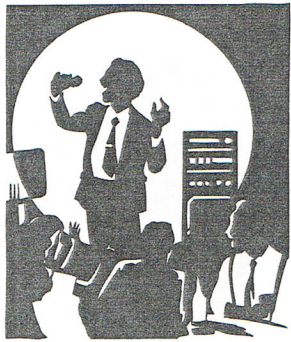

い出話に花を咲かせる度に感謝感激！、役員を引き受けて三年目の今年こそ、多数の同級生の皆さんと賑やかに語り合えることを楽しみにしています。

十四回生の皆さん、誘い合つて出席して下さいね。待ってます。

(1頁の続き)

同窓会本部の堀田会長をはじめ本部三役が参加して今後の在り方について意見交換と懇談会が開催され、主に次の事項について意見が交わされた。

- (1)同窓会本部の定期総会（毎年八月）開催と各支部の参加について
  - (2)全国規模に拡大した組織の改善について
  - (3)各支部活動の現況と今後の運営について
  - (4)同窓会の財政的強化について
  - (5)同窓会活動の活性化について
- 深刻な不況下で天草高校の退学生が増加している現状に鑑み、教育振興基金（仮称）の設立が必要であろう。
- 同窓会活動の活性化について会員相互の親睦を深めることも大切であるが、一定の目標（百周年記念事業のような）が必要である。

### 定期総会報告

同窓会本部の定期総会が、8月7日に本渡のシーサイド・ホテルで盛大（160名が参加）に開催された。冒頭に、熊本県天草事務所の長野孝次氏が「天草を買います」と題して講演され、天草の明るい将来と展望について、情熱とユーモアに満ちたお話しは出席者に多くの感銘を与えた。

総会では堀田会長より同窓会発展のために会報「図南」の充実と「教育振興基金」（仮称）の設立を提案・承認され、引続き懇親会に移り高枝時代の思い出ばなしに花が咲いた。なお、早速募金があり当日だけで拾数万円が拠出された。

### 「しがらみ」

四回生 廣田 和史

土質を選ばず日当たりと風通しのよいところでよく育ち、我が家の庭で作つて25年になる。種まきは4月中旬だが、当地は未だ寒いのでビニールのカバーをして大事に育て、5月初旬に植え付ける。

園芸用のネットを張り、親づる・子づる・孫づると「つる」をはわせるが、実は孫づるによくできるので親・子づるは180cm位で摘み取ることが肝心である。

熱帯性の野菜で暑さには強い筈



だが、今年は猛暑に勝てなかったのか、不作でがっかりしている。（写真）

荒木 克也 (六回生・富岡)

〒274 0072 船橋市三山一八八二

電話 〇四七四・七五二五六

代表 廣田 和史 (四回生・坂瀬川)

〒300 1252 茨城県稲敷郡聖崎町高見原三四三七

電話 〇二九八・七四三四〇〇  
FAX 〇二九八・七四三四四三

財団法人 中小企業総合研究機構

岩崎 八男 (五回生・手野)

〒102 0075 東京都千代田区三番町二番町Kビル

電話 〇三三三三・二二〇八一

小川 矩正 (五回生・佐伊津)

〒232 0066 横浜市内南区六ツ川二二一九五

電話 〇四五七・一三七九〇四

酒井 孝幸 (五回生・都呂々)

〒270 1121 我孫子市中崎三五五九

電話 〇四七二・八八八二〇〇

### 第五回生(天五会)ゴルフコンペ

酒井 孝幸

第八回ゴルフコンペを平成十一年六月十八日大厚木カントリークラブで、小雨のなか熱戦が繰り広げられ、終始和気相合のうちに終了致しました。成績は次の通りです。

- 優勝 宮本恭栄氏 (パープレイ)
- 二位 浜 文男氏
- 三位 小川矩正氏

賞品として、小川氏よりステンドグラス製品、江崎道子氏より装飾造花など皆様方より御寄贈していただき、受賞された皆様方には大変喜んで戴きました。今後も末長く天五会ゴルフコンペが開催できますことを願っています。

「当日欠席を余儀なくされた  
幹事 江崎 政継氏 談」

### 私、元気です！



十三回生 山本 和子

とつぜん、わが家に「あまたか」新聞が郵送されてきました。その時は、びっくり感動して、紙面の電話番号をかけたまま、私を知っている人を探しました。中に、青春のうら若きころ、

そつとほのかに心をよせた人もいたっけ！、後日わかったことは、天草在住の小野川さんが、私の消息を探すのに苦労なさったとの事、十三回生の集まりの時、聞きました。それ

健康上の理由でドクターストップがかり、又悪いことは重なるもので、追突事故を起こしてしまい、十八日に事故処理の話し合いを行うことになった為、出席出来なくて申し訳ございません。今後は深く反省し、自愛専一に努め、次回は万全の体調で参加したいと思っております。



以来、ふるさとが急にぐっと近くなってきた。九段でのパーティに初めて出て「あれ？見たことのある人がいる！」と目に入ったのが西会長で、

東京の研究会でお会いしていました。私も勧められて幹事になり、月一回の定例会も楽しみになりました。天草の先輩の方は実にホットでよか人が多かるとよ。皆さん是非ご参加下さい。

私は船橋に住んで三十数年、四月の統一選挙に出て、見事に落選したけど、天高の同級会の方々には大変お世話になりました。ありがとうございます。

### 事務局より

- (1)「年会費」納入のお願い  
年会費 2,000円(夫婦会員は3,000円)です。同封の郵便振替用紙により納付方宜しくお願い致します。
- (2)関東支部名簿について  
現在、各学年毎に調査を進めており、その結果を見て発行致したいと考えております。今暫くお待ち下さい。
- (3)文集について  
文集を5月に発行すべく準備を進めておりましたが、投稿が少なく延期しております。今年の総会の出・欠の返事に「近況・ご意見」その他なんでも結構ですから、是非お知らせ下さい。文集と言うよりも「みんなの声」として発行致したく考えております。

### 我輩は招き猫 シンタロー自伝



初めまして、僕はアメリカカンショートヘアが混じったハーフで、体重が5K少々、毛並みは黒白が混じっている黒グレーの猫で、名前を木村シンタロー(都知事さんと同名の前です)と云います。通称「シンちゃん」でとおっています。

僕は板橋にある ポプラさんの臨時従業員です。きっかけは昨年十月頃路上で声をかけられたのが縁で僕は強引に従業員にして貰いました。僕の勤務時間は会社のシャッターが開いてから閉まるまでの間の自由出勤です。定休日は水曜日ですが、僕

は時々勘違いをして水曜日も出勤する事があります。

僕の仕事は、朝出勤すると「ニヤン・ニヤン」挨拶をしてから、所定の場所から店頭の机の上にあるタオルを敷いてもらっている私の席に着き、もっぱら寝ることに専念します。でも毎日毎日寝ていいのかと反省することもありますが・・・

時々社長さんに「少しは働け」と云われることがあります。そんな時は耳が痛いし切ない気持ちになります。でも社長さんが事務所の前で近所の人との立ち話の中で「シンちゃんは招き猫ですよ」と云っている声を聞いた時、僕はとても嬉しかった。

社長さんを初め社員の皆様に可愛がって貰って、僕はポプラさんの従業員になれて本当によかったと思えます。

これからもポプラさんが、本当の意味で「猫の手も借りたい」程忙しく、又儲かる事を願っています。皆様もどうぞ宜しくお願い致します。

平成十一年七月  
(株)ポプラ臨時従業員 シンタローウ  
(十四回生 池崎カヨ子)



鶴田芳久(六回生・坂瀬川)

〒175 0082 板橋区高島平五五四一三  
電話 〇三三九七五五四一六

Since 1985 おかげさまで15周年!  
●新車●中古車●リース●各種保険●ポリマーグラス●無洗米●日本文字ニュース代理店、等々 ●民間車検場●日帰り車検 ●土日車検もOK!  
お役に立つことなら何でも...



STUTGAUENUE  
株式会社オートアベニュー

代表取締役 吉田建二  
東京都田無市本町 7-18-8 〒188-0011  
TEL.(0424)66-3233 FAX.(0424)65-5101  
http://www.hi-ho.ne.jp/avenue/

宮口 泰(八回生・高浜)

〒194 0033 町田市木曽町二五〇二〇  
電話 〇四二七九一七五二三  
一・二・三・四

トバセ電気工業株式会社

代表取締役 鳥羽瀬 健 男(十回生・城木場)

〒343 0023 越谷市東越谷七二一七  
電話 〇四八九六四九七五五

# 祝 第十五回 あまたか会

平成11年10月16日  
於：ホテル・グランパシフィック

|  |   |   |   |  |   |   |  |  |  |   |   |   |  |   |   |  |   |  |  |  |   |  |   |   |   |   |  |   |  |
|--|---|---|---|--|---|---|--|--|--|---|---|---|--|---|---|--|---|--|--|--|---|--|---|---|---|---|--|---|--|
| <p>(二回生・宮地)</p> <p>尾田耕之</p> <p>〒350-0032 川越市大仙波九五四-1<br/>LM川越 一〇二<br/>電話 ○四九二-二二九〇六七</p> | <p>(三回生・宮地)</p> <p>山内亀典</p> <p>〒356-0051 埼玉県入間郡<br/>大井町亀久保三四五<br/>電話 ○四九二-六二〇三三四一</p> | <p>(五回生・志柿)</p> <p>江崎政継</p> <p>〒356-0051 練馬区関町北四三三-二八<br/>大関町ハイツ一〇七<br/>電話 ○三三九二〇五六七二</p> | <p>(七回生・富津)</p> <p>山添ナオミ</p> <p>〒158-0082 世田谷区等々力二七五<br/>電話 ○三三三九〇四五四四一</p> | <p>(二回生・楠浦)</p> <p>糸田寛人</p> <p>〒263-0052 千葉市稲毛区あやめ台<br/>一一二-二〇三<br/>電話 ○四三-二五二五五八九</p> | <p>(三回生・本渡)</p> <p>井上健一郎</p> <p>〒214-0031 川崎市多摩区東生田<br/>一一二-一三〇六<br/>電話 ○四四-九三二八八九三</p> | <p>(五回生・大江)</p> <p>木田研一</p> <p>〒114-0001 北区東十条三-一-一〇四<br/>電話 ○三三九二-一八〇七</p> | <p>(十三回生・亀場)</p> <p>山本和子</p> <p>〒273-0866 船橋市夏見台三-〇-一〇七<br/>電話 ○四七四三〇-一三九六</p> | <p>(二回生・本渡)</p> <p>城下忠男</p> <p>〒349-0126 蓮田市綾瀬一三-四<br/>電話 ○四八-七六八六-一三〇</p> | <p>(四回生・城河原)</p> <p>井上 彬</p> <p>〒182-0021 調布市調布が丘三-二四-二<br/>電話 ○四二-四八二〇五五五</p> | <p>(五回生・本渡)</p> <p>武田一士</p> <p>〒370-1201 高崎市倉賀野町四九五-二<br/>電話 ○二七三-四六三二一九六</p> | <p>(十五回生・生深)</p> <p>下川洋子</p> <p>〒211-0006 川崎市中原区丸子通<br/>一六三六-五〇九<br/>電話 ○四四-四一-二八九二</p> | <p>(二回生・佐伊津)</p> <p>中村東悟</p> <p>〒116-0002 荒川区荒川一-三一-一〇<br/>電話 ○三三八〇六-一八四〇</p> | <p>(四回生・本渡)</p> <p>中村伊豆敏</p> <p>〒226-0000 横浜市緑区鶴志田町八〇三-四七<br/>電話 ○四五-九六二三三四六</p> | <p>(五回生・高子)</p> <p>竹内弘栄</p> <p>〒186-0003 国立市富士見台一-一〇三〇六<br/>電話 ○四二五-七六八六七</p> | <p>(十九回生・上津浦)</p> <p>井上富美生</p> <p>〒175-0092 板橋区赤塚一-二七-一〇四〇六<br/>電話 ○三三九八一七三八〇</p> | <p>(二回生・二江)</p> <p>川崎君男</p> <p>〒350-1305 狭山市入間川一-二八七-八〇<br/>電話 ○四二九-五七六九四六</p> | <p>(四回生・牛深)</p> <p>濱邊昌洋</p> <p>〒333-0861 川口市柳崎四-四-一五<br/>ウイズ栗浦和四〇三<br/>電話 ○四八-二六二五〇二五</p> | <p>(六回生・都呂々)</p> <p>西田九仁夫</p> <p>〒352-0035 新座市栗原一-一-九<br/>電話 ○四二四-七三七五九七</p> | <p>(二十一回生・高浜)</p> <p>川原照文</p> <p>〒261-0005 千葉市美浜区稲毛海岸<br/>四-九-一B九一六<br/>電話 ○四三二-四四〇三三四</p> | <p>(二回生・下浦)</p> <p>中村和子</p> <p>〒140-0013 品川区南大井<br/>六-一八-一三三三三<br/>電話 ○三三七六三六八八六</p> | <p>(四回生・亀場)</p> <p>梅村和比己</p> <p>〒230-0076 横浜市鶴見区馬場<br/>七三〇-一〇一<br/>電話 ○四五-五七五三二六九</p> | <p>(六回生・本渡)</p> <p>木原壮一郎</p> <p>〒302-0021 取手市寺田四八二-六三三八<br/>電話 ○二九七-七八五五三三</p> | <p>(二十八回生・高浜)</p> <p>安川和利</p> <p>〒115-0045 北区赤羽一-二六-四三〇四<br/>電話 ○三三九〇一-三三六〇</p> | <p>(二回生・本渡)</p> <p>影山武子</p> <p>〒277-0863 柏市豊四季一三五-六一<br/>電話 ○四七-一四七八九三九</p> | <p>(四回生・都呂々)</p> <p>小森友恵</p> <p>〒154-0024 世田谷区三軒茶屋二-二-一一<br/>三軒茶屋プラザ六〇七<br/>電話 ○三三三四八七-六八二四</p> | <p>(七回生・本渡)</p> <p>黒沢 淳</p> <p>〒267-0057 千葉市緑区大木戸町<br/>二二二-二二九<br/>電話 ○四三三-二九四八八七</p> | <p>(三回生・御領)</p> <p>泉 道男</p> <p>〒211-0025 川崎市中原区木月三三四〇<br/>電話 ○四四四-二二〇六三五</p> | <p>(五回生・二浦)</p> <p>佐々木猛二</p> <p>〒194-0045 町田市南成瀬七-一三-二二<br/>電話 ○四二七-二六-五九九一</p> | <p>(七回生・島子)</p> <p>稲岡タカ子</p> <p>〒244-0801 横浜市戸塚区品濃町<br/>五四七-一B-二〇七<br/>電話 ○四五-八二五-一八六一</p> |
|--|---|---|---|--|---|---|--|--|--|---|---|---|--|---|---|--|---|--|--|--|---|--|---|---|---|---|--|---|--|

### 編集後記

年に3回発行を目標にしていますが、今年も1回で終わりそうです。総会の出席は都合があつて果たさない方もいらっしゃると思いますが、会報を通じて同窓会に参加して下さい。

投稿をたくさんお寄せいただき事務局の尻を叩いて頂きたくお願致します。

|   |  |  |   |   |
|---|--|--|---|---|
| <p>山本清 税務事務所<br/>税理士<br/>山本 清 (十三回生・鬼池)</p> <p>〒103-0015 中央区日本橋箱崎町一六-一-一〇二<br/>電話 ○三三三六八-九〇一<br/>FAX ○三三六六八-三八八五<br/>〒168-0073 中央区日本橋箱崎町<br/>一六-一-一〇二(自宅)<br/>電話 ○三三三三〇三-一三九五</p> | <p>株式会社 ポプラ</p> <p>「不動産のことなら何でもご相談下さい。」</p> <p>池崎カヨ子 (十四回生・御領)</p> <p>代表取締役<br/>〒173-0011 板橋区双葉町二-八<br/>電話 ○三三三七五-一三五〇<br/>FAX ○三三三七五-一三〇五</p> | <p>山本電設株式会社</p> <p>データ通信設備 総合設計販売・施行・保守<br/>代表取締役<br/>山本 忠義 (十五回生・城河原)</p> <p>〒137-0011 板橋区双葉町二-八<br/>電話 ○三三三七五-一三五〇<br/>FAX ○三三三七五-一三〇五</p> | <p>大塚公男 (十六回生・城河原)</p> <p>〒227-0033 横浜市青葉区鴨志田五五七-二二<br/>電話 ○四五-九六一-一八五一</p> | <p>「輸出入通関・倉庫・運送のご用命は！」<br/>新日本港運株式会社<br/>代表取締役<br/>中嶋昌加洲 (十七回生・本渡)</p> <p>〒105-0013 港区浜松町二六八 仲和ビル五〇一<br/>電話 ○三三三四三-七七一一<br/>FAX ○三三三四三-七七一一<br/>〒227-0034 横浜市青葉区桂台一-十一-十三(自宅)<br/>電話 ○四五-九六一-二〇八四</p> |
|---|--|--|---|---|